

Vi kan  
försäkringar,  
sparande  
och pension

Innehåller köpsinformation

# Hundförsäkring 2019

## Försäkringen för din bästa vän.

Självklart vill du att din hund ska få bästa möjliga vård om den råkar ut för en olycka eller sjukdom, utan att du ska behöva tänka på kostnaden.

Hos oss finns hundförsäkringen i tre varianter – Hundförsäkring Bas, Mellan eller Stor – för att du ska kunna välja det skydd som passar dig och din hund bäst.

### Fördelar med försäkringen:

- ✓ Blandrashundar och rashundar har samma skydd
- ✓ Gäller utan karenstid
- ✓ Ersätter även cancerbehandling och kejsarsnitt för Chihuahua

## Vem får teckna försäkringen?

Du kan teckna försäkring för en hund som du är ägare, delägare eller fodervärd till.

Hund Bas kan tecknas för alla hundar från sex veckors ålder. Försäkringen har ingen övre åldersgräns. Mellan och Stor kan tecknas från det att hunden är sex veckor fram till den dag hunden fyller sju år.

Försäkringen har ingen karenstid utan gäller direkt från det att försäkringen tecknas, under förutsättning att hälsodeklarationen godkänns.

## Var gäller försäkringen?

Försäkringen gäller inom Sverige och EU/EFTA-området. Försäkringen upphör när din hund säljs eller avyttras på annat sätt. Ersättning för djur som stulits eller kommit bort gäller endast inom Sverige.

## Vad ingår i försäkringen?

Ersättningsmoment	Bas	Mellan	Stor
Veterinärvårdsförsäkring vid olycksfall	20 000 kr	40 000 kr	60 000 kr
Veterinärvårdsförsäkring vid sjukdom	–	40 000 kr	60 000 kr
Rehabiliteringsförsäkring	–	–	Ersättning med upp till 5 000 kr per försäkringsår för rehabiliterande behandling. Behandlingen ska vara ordinerad/remitterad av veterinär efter olycksfall eller sjukdom.
Medicinförsäkring	–	–	Ersätter 75 % av kostnaderna för receptbelagda läkemedel som veterinär ordinerat. Ersättning med upp till 5 000 kr per försäkringsår.

## Skydd vid dolda fel

Gäller för Hundförsäkring Mellan och Stor om försäkringen tecknas innan hunden är fyra månader och ger ersättning för medfödda eller ärftliga sjukdomar eller defekter. För att detta ska gälla krävs ett veterinärintyg utan anmärkning från leveranstillfället.

Försäkringen kan även ge ersättning om hunden försäkras efter fyra månader, men då efter 12 månaders karenstid från att försäkringen börjat gälla. Det innebär att ersättning inte ges för medfödd eller ärftlig sjukdom eller defekt som visar sig under de första 12 månaderna.

## Livförsäkring – valbart tillägg för Mellan och Stor

Beloppet kan högst uppgå till hundens gällande marknadsvärde. Kan lämna ersättning om din hund behöver avlivas på grund av sjukdom eller olycksfall. Livförsäkringen sänks med 20 % per år från det år hunden fyller sju år och upphör vid tio års ålder\*.

\* För hundar av raserna Berner Sennenhund, Bullmastiff, Grand Danois, Grosser Schweizer Sennenhund, Irländsk Varghund, Napoletansk Mastiff, New Foundlandhund och Skotsk Hjorthund upphör livförsäkringen vid utgången av det kalenderår som hunden uppnår åtta års ålder.

## Självrisk

Självrisken är 1 600 kr + 25 % av kostnaderna. Har du flera skador inom en period av 125 dagar betalar du bara den fasta självrisken en gång.

## Så mycket kostar försäkringen

Premien beror på vilken storlek på försäkring du väljer, var du bor, vilken ras din hund har och om du väljer till en livförsäkring. På [lararforsakringar.se](http://lararforsakringar.se) kan du räkna ut din premie.

Försäkringspremien aviseras tillsammans med medlemsavgiften till ditt förbund.

## Rabatt för hundvalpar

Du får 40 % rabatt på premien till hunden blir ett år, och därefter 20 % rabatt fram till hunden blir två år.

Billigare  
premie för unga  
hundar!

## Så här använder du försäkringen

Om du behöver uppsöka veterinär för att ditt djur är sjukt eller skadat så går det till så här:

- 1 Meddela veterinären att ditt djur är försäkrat hos Sveland Djurförsäkringar (via Lärarförsäkringar).
- 2 Veterinären kontaktar Sveland Djurförsäkringar för att se att du har en giltig försäkring, vilken omfattning försäkringen har och om du är berättigad till ersättning för den sjukdom eller skada som du har sökt vård för.
- 3 Om du har rätt till ersättning så betalar du bara självrisken till veterinären.

## FirstVet

I försäkringen ingår 3 kostnadsfria besök per år hos den digitala veterinärkliniken FirstVet. De kan hjälpa dig att bedöma ditt djurs vårdbehov eller med att få remiss till specialist. Mer information hittar du på [lararforsakringar.se](http://lararforsakringar.se).

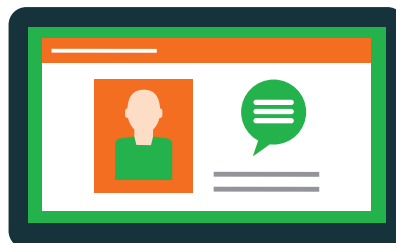

## Viktiga undantag

Försäkringen gäller inte för sjukdom eller skada som har funnits innan försäkringen tecknades. Fullständiga villkor hittar du i Villkor Djurförsäkring som kan laddas ner från vår webbplats. Dessa villkor används vid all skadereglering.

### Hundförsäkring Bas

#### Veterinärvårdsförsäkringen lämnar inte ersättning för

- alternativbehandling,
- avlivning, omhändertagande eller kremering,
- förebyggande behandling,
- fördyrande kostnader som inte är medicinskt motiverat,
- jouravgift under vardagar mellan klockan 8.00 och 18.00,
- komplikationer orsakade av behandling och vård som inte omfattas av försäkringen,
- kostnader för fakturering, intyg eller uppläggning av journalkort,
- kostnader för resor, transporter eller inackordering,
- mervärdesskatt för momsredovisningsskyldiga,
- MR- (magnetresonans), CT- (datortomografi) och scintigrafiundersökning,
- undersökning, behandlingar och vård av skador eller sjukdomstillstånd som inte omfattas av försäkringen.

### Hundförsäkring Mellan och Stor

#### Veterinärvårdsförsäkringen ersätter inte följande:

- alternativbehandling,
- avlivning, omhändertagande eller kremering,
- exteriöra defekter som inte påverkar hunden,
- förebyggande behandling,
- jouravgift och övriga fördyrande kostnader som inte är medicinskt motiverat,
- komplikationer orsakade av behandling och vård som inte omfattas av försäkringen,

- kostnader för fakturering, intyg eller uppläggning av journalkort,
- kostnader för resor, transporter eller inackordering,
- kostnader för foder, schampo eller liknande produkter,
- mervärdesskatt för momsredovisningsskyldiga,
- navelbräck,
- protesoperationer (till exempel höftledsprotes), implantat (till exempel pacemaker) samt organtransplantationer,
- tandsjukdomar eller munhållans sjukdomar eller komplikationer till dålig tandstatus/munhälsa, bettfel, tandsten, parodontit (tandlossning) samt nednötta tänder,
- undersökning och behandling vid lymnesfel, beteenderubbningar eller ovanor,
- Valpsjuka och Parvo i de fall hunden inte är vaccinerad enligt veterinärs rekommendation.

#### Rehabiliteringsförsäkringen i Hundförsäkring Stor lämnar inte ersättning för:

- behandling för Valpsjuka och Parvo,
- behandling i förebyggande syfte, till exempel motionssimning,
- behandling utförd utomlands,
- behandling som strider mot vetenskap och beprövad erfarenhet,
- behandling som inte är i rehabiliterande syfte,
- kostnader för fakturering och intyg,
- mervärdesskatt för momsredovisningsskyldiga,
- receptföreskrivna eller av veterinär utlämnade läkemedel,
- resor, transporter, inackorderingskostnader.

Medicinförsäkringen i Hundförsäkring Stor ersätter kostnader för receptbelagda läkemedel som köpts på apotek eller lämnats ut av veterinär. För att ersättning ska utgå krävs att sjukdom eller olycksfall omfattas enligt hundens veterinärvårdsförsäkring, samt att veterinärvårdskostnaderna överstiger gällande självrisk.

## Ångerrätt och uppsägning

Du har 30 dagars ångerrätt räknat från den dag du får hem bekräftelsen. För att utnyttja ångerrätten kontaktar du oss på telefon 0771-21 09 09. Du kan när som helst säga upp en försäkring via telefon, brev eller e-post. Försäkringen avslutas då från den sista dagen i innevarande månad.

### Om Lärarförsäkringar

Lärarförsäkringar är inget försäkringsbolag utan en försäkringsförmedlare. Vi ägs av Lärarförbundet och Lärarnas Riksförbund och upphandlar och tillhandahåller försäkringar för dig som är medlem. Dessutom erbjuder vi pensions- och sparanderåd-givning samt planering av pensionsuttag som en del av din medlemservice.

Lärarförsäkringar är registrerade hos Bolagsverket, står under Finansinspektionens tillsyn och förmedlar idag försäkringar upphandlade via Folksam, Trygg-Hansa och Sveland Djurförsäkringar. Vi tar hand om all administration kring försäkringarna förutom skadereglering och riskbedömning som sköts av försäkringsgivarna.

Vår verksamhet finansieras inte genom din medlemsavgift utan genom provision eller förmedlingsersättning från försäkringsbolagen för att vi tar hand om rådgivning, försäljning, administration och personlig service. Alla våra anställda har fast lön och ingen individuell provision eller bonus. Lärarförsäkringars verksamhet är inte vinstdrivande utan eventuell vinst används för att förbättra servicen och erbjudandena till dig och övriga medlemmar.

Mer information hittar du på [lararforsakringar.se/om-oss](http://lararforsakringar.se/om-oss).

### Behandling av personuppgifter

Din personliga integritet är viktig för oss. Vi vill att du ska känna dig trygg med hur vi hanterar de personuppgifter som vi behöver för att kunna erbjuda och tillhandahålla försäkringar och pensionstjänster som en del av din medlemservice.

Personuppgifterna behandlas i huvudsak för att vi ska kunna fullgöra våra åtaganden enligt avtal mellan oss, förbunden och försäkringsgivarna. Vi kan även behöva hantera uppgifterna för att fullgöra en rättslig förpliktelse, för att fastställa, göra gällande eller försvara ett rättsligt anspråk eller när vi har ett berättigat intresse av, eller samtycke för, att hantera dina uppgifter.

Vi behandlar till exempel uppgifter som namn, personnummer, adress, hälsoinformation, medförsäkrad och annan relevant information. De grundläggande personuppgifterna har vi fått från ditt fackförbund för att kunna tillhandahålla de försäkringar

och tjänster som du har tillgång till som medlem. Utöver det samlar vi i vissa fall in kompletterande uppgifter som behövs för att teckna en specifik försäkring.

Dina personuppgifter sparas så länge vi behöver dem för det ändamål som de samlats in för. Därefter raderar vi uppgifterna.

Vi lämnar personuppgifter till de försäkringsgivare som vi samarbetar med, idag Folksam, Trygg-Hansa och Sveland Djurförsäkring, för att de bland annat ska kunna hjälpa oss att reglera skador och göra riskbedömningar.

För att kunna fullfölja vårt uppdrag så kan vi också behöva överföra dina personuppgifter till bolag som vi samarbetar med för IT, telefoni, e-postkommunikation, postala utskick och kundundersökningar. Vi har då avtal som reglerar bolagets ansvar för behandlingen av personuppgifterna.

Om vi har en leverantör eller affärspartner i ett land utanför EU/EES kan dina personuppgifter överföras till ett land som inte har motsvarande skyddsnivå för personuppgifter. Vi vidtar då lämpliga åtgärder för att skydda dina personuppgifter, till exempel genom avtal med mottagaren för att säkerställa en korrekt behandling av dina personuppgifter.

Du har rätt att få veta vilka personuppgifter som vi behandlar, hur de används och att få ett registerutdrag med dessa uppgifter. Du har också rätt att få dina personuppgifter raderade eller rättade om de är felaktiga. Du kan även begära att hanteringen begränsas eller invända mot hanteringen av uppgifterna, samt begära att få de uppgifter du själv har lämnat till oss överförda i elektronisk form.

Om du har frågor eller synpunkter kring behandlingen av dina personuppgifter kan du vända dig till vår kundservice på 0771-21 09 09. Du kan också vända dig till Lärarförsäkringars dataskyddsombud på [dataskyddsombud@lararforsakringar.se](mailto:dataskyddsombud@lararforsakringar.se). Om du har klagomål kring behandlingen av dina personuppgifter kan du även vända dig till Datainspektionen.

Läs mer om Lärarförsäkringars hantering av dina personuppgifter och dina rättigheter på [lararforsakringar.se/gdpr](http://lararforsakringar.se/gdpr).

## Mina sidor

Logga in på [lararforsakringar.se](http://lararforsakringar.se) för att se vilka försäkringar du har och hur de gäller.

## Har du frågor, kontakta oss!

Lärarförsäkringar  
Box 5097, 102 42 Stockholm  
0771-21 09 09  
[www.lararforsakringar.se](http://www.lararforsakringar.se)



## Anmälningsblankett Hundförsäkring 2018

Det är viktigt att du fyller i alla uppgifter.

Skicka blanketten till: Frisvar, Svenska Läraryrsförsäkringar AB, Kund nr 20344512, 110 05 Stockholm

**Jag vill teckna Hundförsäkring**    **Bas**    **Mellan**    **Stor**    **Jag vill ha en prisuppgift**

Medlems namn	Medlems personnummer
Adress	Postadress
Medlems e-post	Medlems tel.nr dagtid (arbete, bostad el mobil)

### Livförsäkring – Tillval för Hundförsäkring Mellan och Stor

Beloppet kan högst uppgå till hundens gällande marknadsvärde. Kan lämna ersättning om din hund behöver avlivas på grund av sjukdom eller olycksfall.

Välj livvärde (inköpspris)

**Jag vill teckna livförsäkring**

### Uppgifter om djuret

Djurets namn	Kön	Född	Ras (Vid korsning ange raserna)	
Chipnr (ej obligatoriskt)		Regnr (ej obligatoriskt)		
Avsedd användning				
Djuret är Egen uppfödning <input type="checkbox"/> inköpt <input type="checkbox"/>	Inköpsdatum	Inköpspris	Säljare	
Har varit försäkrat tidigare Ja <input type="checkbox"/> Nej <input type="checkbox"/>	Tidigare försäkringsbolag	Tidigare försäkringsnr	Försäkringens omfattning	Gällande till
Djuret veterinärbesiktigat Ja <input type="checkbox"/> Nej <input type="checkbox"/>	Om Ja, ange datum	Var	Anmärkning	

### Hälsodeklaration

Har djuret varit sjuk, skadat eller haft nedsatt användbarhet?	Ja <input type="checkbox"/> Nej <input type="checkbox"/> Vet ej <input type="checkbox"/>
Har säljaren lämnat information om tidigare sjukdomar/skador djuret haft?	Ja <input type="checkbox"/> Nej <input type="checkbox"/>
Har djuret någon gång behandlats av veterinär? Om Ja, ange för vad och när:	Ja <input type="checkbox"/> Nej <input type="checkbox"/> Vet ej <input type="checkbox"/>
Behandlas ditt djur med något läkemedel? Om Ja, ange vad:	Ja <input type="checkbox"/> Nej <input type="checkbox"/> Vet ej <input type="checkbox"/>
Har djuret haft problem vilka veterinär ej anlitats för? Om Ja, ange för vad och när:	Ja <input type="checkbox"/> Nej <input type="checkbox"/> Vet ej <input type="checkbox"/>
Har försäkringsersättning utbetalats någon gång? Om Ja, ange vad:	Ja <input type="checkbox"/> Nej <input type="checkbox"/> Vet ej <input type="checkbox"/>
Är ditt djur fullt frisk i dag? Om Nej, ange orsak:	Ja <input type="checkbox"/> Nej <input type="checkbox"/> Vet ej <input type="checkbox"/>

Medlems personnummer	
Datum	Medlems underskrift